



XV CURSO PARA EDUCADORES EN ASMA

15 de febrero 9-19.45 horas.

16 de febrero 9- 13.30 horas

Sede: Hospital Universitario de Vic.

Organizado por:

- Unidad de Neumología alergia e inmunología Pediátrica.
Servicio de pediatría Hospital Universitario de Vic

- Grupo de Asma y Educación de la Sociedad Española de Neumología Pediátrica

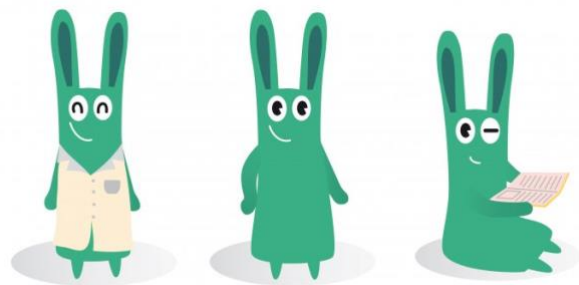

Objetivos del curso

Objetivos generales

Mejorar los conocimientos y las competencias, desde el punto de vista educativo, de los profesionales sanitarios que atienden al niño-adolescente asmático y a su familia.

Objetivos específicos

- Adquirir habilidades básicas para transmitir información sanitaria.
- Mostrar los diferentes escenarios en la educación de pacientes con asma.
- Aprender a impartir los contenidos en la educación del paciente con asma.
- Aprender a desarrollar un plan de acción individualizado para el niño asmático.

Destinatarios e inscripción

- Pediatras, médicos de familia, diplomados en enfermería y, en general, a todos aquellos profesionales sanitarios que estén relacionados con el niño asmático. El curso es eminentemente práctico, por lo que los alumnos serán limitados a 50, que serán admitidos por orden de inscripción.
- Inscripción: entrar en la página web <http://www.foresosona.org/> donde aparece el XV Curso para EDUCADORES en ASMA. La cuota de inscripción es de 60 euros.



Programa científico: Fase presencial (12 horas)

Viernes 15 de febrero:

9:00. Recogida de documentación

9:15. Presentación del XV Curso para educadores en Asma.

Rosal Morra Parente. Directora asistencial Hospital Universitario de Vic

Laura Valdesoiro Navarrete. Coordinador. Grupo Asma y Educación de la SENP.

9:30-10:30. Mesa Redonda: “Abordaje de la educación en pacientes con asma”

Moderador: José Valverde Molina

- “Educación en asma: Secuencia educativa”.

Alfredo Valenzuela

- “Educación en asma: ¿Cuáles son las dificultades?”

Santiago Rueda

- “Escenarios de la educación”.

Laura Valdesoiro Navarrete

10:30-10:45 Café-Descanso

11:45-12:45. Sesión de casos clínicos: Diagnóstico educativo. Definición de objetivos.

Laura Valdesoiro, Belén Caurín/ Susana Loureda, Alfredo Valenzuela

12:45-14:30. Taller práctico: Enseñando el asma: Contenidos de la educación. Recursos educativos.

Santiago Rueda, Susana Loureda / José Valverde Molina

14:30-15:45: Comida de trabajo

15:45-19:45: Talleres prácticos simultáneos

- Terapia inhalada Susana Loureda, Juan Enrique Trujillo Wurttle
- Promocionando la adherencia, Santiago Rueda, Alfredo Valenzuela



Sábado 16 de febrero:

9:00-11:00: Taller práctico: “Taller de automanejo. Plan de acción”.

-9:00-9:30: “Plan de acción: conceptos teóricos”. José Valverde Molina

- 9:30-10:15: Preparación de casos clínicos en grupos. Santiago Rueda Esteban, Juan Trujillo/Alfredo Valenzuela, Belén Caurín

- 10:15-11:00: “Presentación y discusión de los casos clínicos”.

11:00-11:15 Café-Descanso

11:15-12:00: Rol play (Todos los ponentes)

12:00-13:30. Mesa Redonda: Estrategias educativas en distintas culturas y modelos Sanitarios

Moderador: Juan Enrique Trujillo Wurttele

Ponentes: Frances Guerra Lillo Jefe de servicio Clinica anglo americana (Lima Peru)

Carlos Sabogal Rosas Jefe de servicio Neumología pediátrica Arnold Palmer Hospital (Orlando, Florida. EEUU) (Videoconferencia)

13:30: Conclusiones y clausura

Laura Valdesoiro Navarrete, Juan Enrique Trujillo Württele.

Programa científico: Fase online (12 horas)

- A cada alumno se le asignará un tutor (profesor del curso presencial) con el que se comunicará por vía email.

- A cada alumno se le enviarán 4 casos clínicos con preguntas para cada caso que deberán trabajar y desarrollar apoyándose en los conceptos y recursos adquiridos durante la fase presencial. Posteriormente, cada alumno enviará a su tutor los casos clínicos desarrollados, para su evaluación. De forma interactiva y a través de correo electrónico, se establecerá una discusión de cada caso por parte del alumno con su tutor hasta que éste último considere que la resolución del caso es apta.

- La duración para el desarrollo y cierre de esta fase online será desde el 19 de febrero

hasta el 4 de marzo de 2018

- Será condición indispensable para la obtención de los créditos otorgados la realización de ambas fases, presencial y no presencial.

- Acreditación: Solicitada la acreditación a la Comisión de Formación Continuada



científico:

- Coordinadores locales:

Laura Valdesoiro Navarrete

Juan Enrique Trujillo Wurttele

Susana Loureda Pérez

- Grupo Asma y Educación de la SENP

Coordinadores:

Laura Moreno Galarraga

Laura Valdesoiro Navarrete

- Ponentes (miembros del grupo de Asma y Educación de la SENP):

- **Juan Enrique Trujillo Würtelle.** Neumología y Alergia Pediátrica. Hospital Universitari de Vic

- **Susana Loureda Pérez.** Enfermería. Neumología y Alergia Pediátrica. Hospital Universitari Parc Taulí, Sabadell

- **Santiago Rueda Esteban.** Unidad de Neumología Pediátrica. Instituto del Niño y Adolescente. Hospital Universitario Clínico San Carlos. Madrid.

- **Laura Valdesoiro Navarrete.** Neumología y Alergia Pediátrica. Hospital Universitari Parc Taulí, Sabadell

- **José Valverde Molina.** Neumología Pediátrica. Hospital Universitario de los Arcos del Mar Menor. San Javier. Murcia

- **Alfredo Valenzuela.** Neumología Pediátrica. Hospital Universitario Virgen de las Nieves de Granada

- **Belén Caurín .** Neumología Pediátrica. Hospital de Granollers.

- **Frances Guerra Lillo** Jefe de servicio Clínica anglo americana (Lima Perú). Ex jefe de servicio Unidad de asma Instituto nacional del niño (Lima-Perú)

- **Carlos Sabogal Rosas** Jefe de servicio Neumología pediátrica Arnold Palmer Hospital (Orlando, Florida - EEUU) (videoconferencia)

Promoción de alojamiento del 15 al 17 de febrero : Hotel J. Balmes Vic C. Francesc Pla "El Vigatà", 6 08500 Vic

Tel: 93 889 12 72 Fax: 93 889 29 15 info@hoteljbalmesvic.com www.hoteljbalmes.com

Llamar por teléfono y preguntar por promoción jornada de asma y educación hospital de Vic . Precio por habitación individual 60€/día , precio por habitación doble 73€/día los precios incluyen desayuno, IVA y tasa de impuesto turística.